EBECO



Snowmat

Sarjaresistiivinen 2-johtiminen, suojattu verkolla

Käyttö

- Lumensulatukseen maasta
- Asennetaan hiekkapetiin tai valetaan betoniin

Verkko 300 W/m²

- M2-luokiteltu
- Vankka ja kestävä
- Nopea ja helppo asennus

Lumimatto on tarkoitettu lumen sulattamiseen maassa. Lämmityskaapeli on valmiiksi koottu teipillä kiinteäpituisilla ja -leveyksillä, jotka rullataan nopeasti ja helposti auki. Se on tarkoitettu asennettavaksi hiekkapohjaan asfaltin tai päällystekivien alle. Lumimattoa voidaan käyttää myös betonivalamiseen tai betonin täyttöön.

Tekniset tiedot

Liitäntäjännite	230 V
Liitäntäkaapelin pituus	5,0 m
Johtimien määrä	3 kpl
Teho	300 W/m²
Sisältää SVHC-aineita REACH-asetuksen mukaisesti	Ei
Asennuslämpötila, min.	-5 °C
Keskiosan eristysmateriaali	XLPE
Sisempi eristysmateriaali	ETFE
Ulompi eristysmateriaali	PVC
Kaapelityyppi	Resistiivinen 2-johtiminen, suojattu
Kotelointiluokka	IP67
Matto	Glasfiberförstärkt tejp
Mekaaninen luokitus	M2
Suojajohdin	Punottu
UV-kestävyys	Kyllä

Asiakirjat

CE-asiakirja

Käyttöohje

Lumensulatuksen tehontarve

Takuu

EBECO 10 YEAR WARRANTY

10 vuoden tuotetakuu materiaalivikojen varalta.
Takuuehdot

Tuoteluettelo

Tuotenumero	SNRO-numero	Leveys (m)	Pituus (m)	Pinta-ala (m²)	Teho (W)	Teho (W / m²)	Vastus (nimellinen Ω)	Liitäntäkaapelin (mm²)
8960301	8176359	0.5	4.4	2.2	660	300	80.6	1,5
8960303	8176360	0.5	7	3.5	1060	300	49.8	1,5
8960305	8176361	0.5	8.8	4.4	1320	300	40.2	1,5
8960307	8176362	0.5	15	7.5	2250	300	23.6	1,5
8960309	8176363	0.5	18.7	9.35	2785	300	19	2,5
8960311	8176364	0.5	22.6	11.3	3390	300	15.6	2,5

Täydennä kanssa



Quick Board



EB-Therm 500



Ajastin



Laitekaappi



Mini-laitekaappi

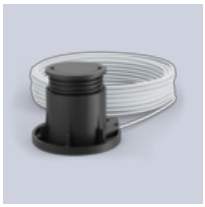

Maa-anturi



Muuntaja 24 VDC

Lisätietoja tästä tuotteesta:
https://www.ebeco.com/fi/tuotteet/lumensulatus/snowmat