EBECO



Apparatskab

Kombineret temperatur- og fugtstyring

Anvendelse

- Frostsikring
- Gulvvarme
- Snesmeltningsanlæg

Energiprogram Display

- Giver et energieffektivt anlæg
- Omkostningseffektiv og fleksibel
- Stort udvalg af størrelser

Apparatskab til TN-S (5-ledersystem) med termostat EB-Therm 800, forprogrammeret i driftstilstand MAX/MIN til kombineret temp- & fugtstyring. Indeholder også hovedafbryder, fejlstrømsafbryder (HPFI) med alarmkontakt, automatsikringer, kontaktorer, omskifter H-O-A, transformator 24 VDC, 3 m følerledning (temp), klemrækker samt manual til EB-Therm 800 og standardtegning. Skabet er forberedt til jord-/loft-/temperaturføler. Termostaten har en indbygget driftstidstæller.

Specifikationer

Tilslutningsspænding	400/230 V
Indeholder SVHC-stoffer i henhold til REACH	Nej
Kapslingsklasse	IP55, IP65
Omgivelsestemperatur	-20 - 45 °C
Føler	Forberedt til fugt- og temperatursensorer

Dokumenter

CE-dokument

Garanti

Nedenfor følger vores almindelige leveringsbetingelser.
Vores garantibetingelser

Artikelliste

Artikelnummer	Sikring (A)	Mål B x H x D (mm)
8935078	1x13	340 x 460 x 160
8935079	1x16	340 x 460 x 160
8935081	3x13	340 x 460 x 160
8935082	3x16	340 x 460 x 160
8935083	6x13	448 x 610 x 160
8935084	6x16	448 x 610 x 160
8935085	9x13	448 x 842 x 160
8935086	9x16	448 x 842 x 160
8935110	1x20	340 x 460 x 160
8935111	3x20	340 x 460 x 160
8935113	6x20	448 x 610 x 160
8935115	9x20	448 x 842 x 160
8935117	12x13	448 x 1122 x 160
8935118	12x16	448 x 1122 x 160
8935119	12x20	448 x 1122 x 160
8935121	15x13	575 x 735 x 180
8935122	15x16	575 x 735 x 180
8935123	15x20	575 x 735 x 180
8935125	18x13	575 x 860 x 180
8935126	18x16	575 x 860 x 180
8935127	18x20	575 x 860 x 180

Supplerende produkter



Tagføler



Indkapslet føler

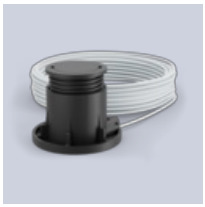

Jordføler

Få mere at vide om dette produkt:
https://www.ebeco.com/dk/produkter/styring/apparatskab